

**[LES P'TITS
MERCREDIS]**



**TEMPS DE LOISIRS ÉDUCATIFS
POUR LES ENFANTS DE MATERNELLE**



Le dispositif "Les p'tits mercredis" a obtenu le label **Plan Mercredi**. Ce label crée un cadre de confiance pour les familles, la collectivité et ses partenaires. Il est un gage de qualité des activités périscolaires proposées sur la journée du mercredi.

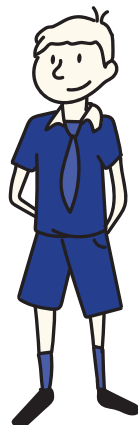

QUESTIONS-RÉPONSES

QUELLE ORGANISATION ?

La Ville de La Roche-sur-Yon propose des activités éducatives pour les enfants de maternelle le mercredi matin.

OÙ ET QUAND ?

Ces activités se déroulent dans l'enceinte de l'école, le mercredi matin, de 8 h 45 ou 9 h à 11 h 45 ou 12 h.

QUELLES ACTIVITÉS ?

L'équipe périscolaire propose aux enfants plusieurs activités physiques, culturelles, manuelles et de découverte à travers cinq parcours thématiques (détail des parcours au dos de la plaquette).

1 parcours = 1 période.

PAR QUI SONT ENCADRÉS LES P'TITS MERCREDIS ?

« Les p'tits mercredis » sont encadrés par les Atsem, repères pour l'enfant et les familles. Des animateurs complètent les équipes en fonction des besoins.

Le ou la responsable de site périscolaire reste votre interlocuteur(trice) privilégié(e) et est présent(e) sur site le mercredi matin.

QUELLES SONT LES MODALITÉS ?

Ce temps d'activités est GRATUIT et facultatif.

Une inscription préalable est **OBLIGATOIRE** :

- via le portail enfance : www.espace-citoyens.net/larochesuryon
- en téléchargeant le formulaire sur le site : Irsy.fr/les-ptits-mercredis et en l'envoyant à inscriptions@larochesuryon.fr
- en retirant un formulaire à l'accueil de la cité administrative, 10 place François-Mitterrand, à La Roche-sur-Yon.

Vous avez la possibilité d'inscrire votre ou vos enfants à l'année ou par période. Pour la première période, il convient d'inscrire votre ou vos enfants avant le 23 août 2024.

La cellule inscriptions sera exceptionnellement fermée du 24 juillet au 4 août 2024.

SI JE SOUHAITE DÉPOSER MON ENFANT AVANT 8 h 45 ?

Votre enfant pourra être accueilli à l'accueil périscolaire PAYANT, à compter de 7 h 30.

ET SI JE SOUHAITE QUE MON ENFANT AILLE À L'ACCUEIL DE LOISIRS (ALSH) L'APRÈS-MIDI ?

Votre enfant sera totalement pris en charge. Un animateur de l'Amaqy* viendra le chercher sur le lieu des « p'tits mercredis » et accompagnera les enfants à l'accueil de loisirs.

Au préalable, une inscription auprès de l'Amaqy* (association gestionnaire des accueils de loisirs) est nécessaire. **L'accueil de loisirs de l'après-midi est PAYANT.**

ET SI AU CONTRAIRE JE SOUHAITE QUE MON ENFANT AILLE À L'ACCUEIL DE LOISIRS TOUTE LA JOURNÉE DU MERCREDI ?

Les accueils de loisirs accueillent les enfants toute la journée (9 h à 17 h) avec un accueil possible à partir de 7 h 30 et jusqu'à 18 h 45. **L'accueil de loisirs est PAYANT.**

Amaqy* : Association des maisons de quartier, gestionnaire des accueils de loisirs - Pour en savoir plus : amaqy.fr



LE MERCREDI, DEUX POSSIBILITÉS

« LES P'TITS MERCREDIS »

Accueil gratuit pour les enfants
de maternelle scolarisés
dans les 15 écoles publiques

Inscription auprès de la cellule inscriptions

Payant

7 h 30 - 8 h 45 › Accueil périscolaire

Gratuit

8 h 45 ou 9 h - 9 h 30 › Temps d'accueil

9 h 30 - 11 h 45 › Activités (ou pôle « Liberté »)

11 h 45 - 12 h › Fin des activités : accueil
des familles OU navette vers un accueil de loisirs
de l'Amaqy (trajet encadré par les animateurs)

ACCUEILS DE LOISIRS DE L'AMAQY

3 accueils ouverts à tous

Inscription auprès des maisons de quartier

Payant

7 h 30 - 9 h › Accueil des enfants et des familles

9 h 30 - 11 h 45 › Activités

11 h 45 - 12 h › Fin des activités et transition vers
le repas

DÉJEUNER DANS LES ACCUEILS DE LOISIRS DE L'AMAQY

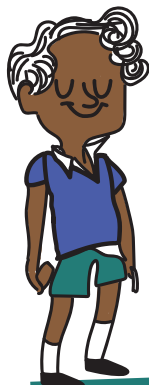

ACCUEILS DE LOISIRS DE L'AMAQY

6 accueils ouverts à tous

Inscription auprès des maisons de quartier

Payant

13 h 30 - 14 h › Accueil des enfants et des parents
(pour les enfants n'ayant pas déjeuné au centre)

14 h - 17 h › Activités

17 h - 17 h 15 › Accueil des parents

17 h 15 - 18 h 45 › Accueil du soir

INFO +

Les horaires vous permettent de déposer vos enfants de maternelle et d'élémentaire à la même heure.

LES PARCOURS THÉMATIQUES ET PÉRIODES D'INSCRIPTION

L'équipe périscolaire propose aux enfants plusieurs activités physiques, culturelles, manuelles et de découverte à travers cinq parcours thématiques qui sont abordés dans l'année. 1 parcours = 1 période.

PARCOURS	OBJECTIFS	THÈMES
CITOYEN DANS MA VILLE	Connaître son quartier, sa ville, découvrir la vie de la « cité » (dans le sens citoyenneté).	Découverte de la vie du quartier, de la place Napoléon, visite des équipements de la ville (Cyel, théâtre...), la vie de la « cité » (mairie, etc.), les grands événements.
NATURE ET ENVIRONNEMENT	Sensibiliser au respect de l'environnement et à la nature, faire prendre conscience des enjeux de la protection de la planète.	Jardinage, la faune, la flore, visite de jardins (jardin du Lorient, jardins familiaux), les serres et parcs de la ville.
ALIMENTATION	Sensibiliser aux apports nutritionnels et transmettre les bonnes habitudes alimentaires.	Du jardin à l'assiette, la cuisine du monde, les aliments, visite du musée du chocolat, centre municipal de restauration etc.
BIEN-ÊTRE	Prendre conscience, écouter et comprendre son corps.	Mon corps et moi, l'hygiène, la relaxation, le sommeil, les métiers de la santé et de la prévention, visite du jardin du Lorient.
LES ARTS	Sensibiliser aux différentes expressions artistiques, faire découvrir la richesse culturelle du territoire, expérimenter des modes d'expression variés.	Peinture, sculpture, architecture, musique, théâtre, cinéma...

DATES D'INSCRIPTION

Vous pouvez inscrire votre enfant à l'année (avant le 23 août) ou par période :

PÉRIODES	DATES	DATES LIMITES D'INSCRIPTION ET DE RÉSERVATION DES DATES
1 (sept.-oct.)	4, 11, 18 et 25 septembre et 2, 9 et 16 octobre 2024	16 août 2024
2 (nov.-déc.)	6, 13, 20 et 27 novembre et 4, 11 et 18 décembre 2024	18 octobre 2024
3 (janv.-févr.)	8, 15, 22 et 29 janvier et 5 février 2025	20 décembre 2024
4 (fév.-avr.)	26 février et 5, 12, 19 et 26 mars, ainsi que le 2 avril 2025	7 février 2025
5 (avr.-juill.)	23 et 30 avril et 7, 14, 21 et 28 mai et 4, 11, 18 et 25 juin, ainsi que le 2 juillet 2025	4 avril 2025

CONTACT : Cellule inscriptions - 02 51 47 47 06
 inscriptions@larochesuryon.fr
 10 place François-Mitterrand 85000 La Roche-sur-Yon
 lrsy.fr/les-ptits-mercredis

